45 ДНЕЙ ЖИЗНИ ПЧЕЛ - 45 ДНЕЙ ЭКСПЕДИЦИИ



2025

Если Вы держите этот альбом в руках,
это означает, что Вы близкий друг моей семьи
или моей Компании VDS и любите мед.

Я делюсь с Вами дарами моей родной земли.
Мы продолжаем собирать мед с дикоросов,
в труднодоступных местах, без перемещения
ульев. Так мед собирался в древности, и так
собирается нашей Командой каждый год. Мы
не используем пластик при транспортировке
и упаковке. «Зроблена з душой» продолжает
быть нашим девизом.







Погрузитесь в красоты пчелиного мира через
объектив нашего фотографа и откройте для
себя особые кадры. Вкушайте на здоровье
медок, лучше которого на свете очень мало.

БЫТЬ ДОБРУ!

Александр Артюхович,
Управляющий собственник Компании VDS



ЧЕТЫРЕ СЕЗОНА ПЧЕЛИНОГО ГОДА

12 стр



ПЧЕЛА В УЛЬЕ

ПОДГОТОВКА К ЭКСПЕДИЦИИ

22 стр

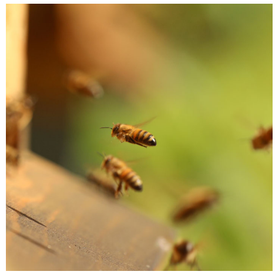

ПЧЕЛА В ПОЛЕТЕ

ЭКСПЕДИЦИЯ В ДВИЖЕНИИ

42 стр



СЛЕД ПЧЕЛЫ

ИТОГИ ЭКСПЕДИЦИИ

66 стр



ЦИКЛ МЕДА

82 стр

ДОРОГИЕ ДРУЗЬЯ

Эта книга — история о двух разных мирах, встретившихся в одном коротком временном цикле.

45 ДНЕЙ ЖИЗНИ ПЧЕЛ И 45 ДНЕЙ ЭКСПЕДИЦИИ — ЭТО ЖИВОЕ ПОВЕСТВОВАНИЕ О СБОРЕ МЕДА, КОТОРЫЙ ДЛИТСЯ СТОЛЬКО ЖЕ, СКОЛЬКО ОТВЕДЕНО ПРИРОДОЙ МЕДОНОСНОЙ ПЧЕЛЕ.

Урожай 2025 года стал особенным — из-за весенне-летних погодных перипетий его в два раза меньше, чем обычно. Но эта хрупкость не потеря, а откровение. Оно и есть наш принцип — мы не продаем мед, мы его дарим. Истинный дар не имеет цены, он обладает безусловной ценностью бескорыстия. И в 2025 году ценность нашего меда возросла в два раза, и Вы это поймете по необыкновенному вкусу нашего меда.





«Пифагорейцы усматривали в числах много сходных черт с тем, что существует и возникает, — больше, чем в огне, земле и воде... они предполагали в числах элементы всех вещей, а всю вселенную — гармонией и числом...»

©Аристотель, «Метафизика»

ВСЕ ЕСТЬ ЧИСЛО, ВСЕ ЕСТЬ ГАРМОНИЯ.

Эти идеи находят свои доказательства и в самом малом творении природы. Достаточно всмотреться в геометрию пчелиных сот и ритм жизни улья, чтобы понять: и жизнь пчелы, и путь человека — все есть число, все есть гармония.



ЧЕТЫРЕ СЕЗОНА ПЧЕЛИНОГО ГОДА

В течение года жизненный цикл пчел следует сезонному ритму.

В ноябре - январе пчелы находятся в состоянии покоя, собираясь в плотный клуб для зимовки.

С приближением весны **в феврале - марте** пчелы активизируются, совершают первый очистительный облет (освобождение кишечника от накопившихся за зиму каловых масс), и с повышением температуры начинают выращивать расплод (будущих пчел, которые придут на смену зимовалым).

Апрель - июль — пик активности для роста пчелиной семьи, строительства сот, заготовки кормовых запасов на зиму, опыления.

Август - октябрь — период постепенного снижения активности и подготовки к зимовке.















©Синявский Денис,
пчеловод

«Глубокая параллель, что за короткий срок своей жизни пчела посвящает себя служению семье и будущим поколениям. Мы за это время наблюдаем весь этот путь и познаем волшебный процесс. Не даром пчела всегда была близка к Святости и Богу своим самопожертвованием».

©Лях Максим,
пчеловод

«Результат сбора меда одной пчелы за 45 дней ее жизни — это лишь небольшая часть в общем сборе улья за год. Так и экспедиция по сбору меда — лишь 45 дней в годовом цикле работ на пасеке. И каждый этап является важным и неотъемлемым, как спицы в колесе, как месяцы в году».

©Геннадий Мигунов,
экспедитор

«Мы действуем по тому же алгоритму, что и пчелы. Сначала подготовка — как рождение пчелы. Потом сбор меда на пасеке — как сбор нектара. Затем доставка в цех — словно пчелы несут добычу в улей. И наконец, откачка — как превращение нектара в мед. Оба процесса показывают, как важна слаженность».

ПОЧЕМУ 45 ДНЕЙ?

1	2	3	4	5	6	7
8	9	10	11	12	13	14
15	16	17	18	19	20	21
22	23	24	25	26	27	28
29	30	31	32	33	34	35
36	37	38	39	40	41	42
43	44	**45**				



45 ДНЕЙ — ЭТО НЕ ПРОСТО ЧИСЛО.

Это срок жизни медоносной пчелы **в период главного летнего медосбора**. Такая продолжительность жизни медоносной пчелы обусловлена интенсивным износом организма. Ровно такой же отрезок времени определяет и ритм работы экспедиции: 45 дней на посещение наших пасек, откачку меда и дальнейшее формирование его коллекции.

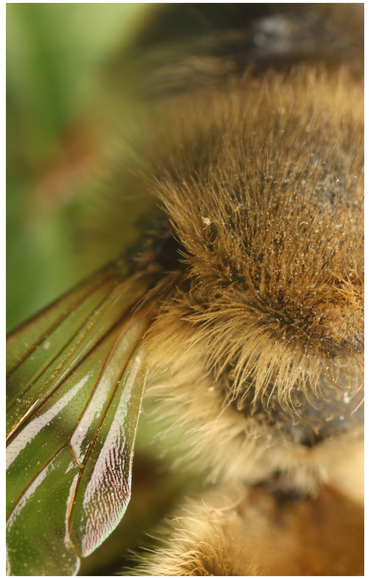



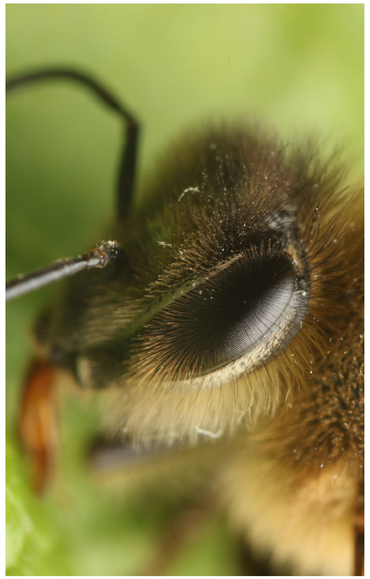



ПЧЕЛА В УЛЬЕ

Дни
1 2 3 4 5 6 7 8 9 10 11 12 13 14 15

ПОДГОТОВКА К ЭКСПЕДИЦИИ



1-15 ДНИ ЖИЗНИ ПЧЕЛ

Молодая пчела выполняет внутренние работы. Ее мир — это улей, в котором кипят работы по воспитанию нового поколения.

Первые часы жизни молодой пчелы — это период знакомства с миром и семьей. В это время она еще не самостоятельна и получает пищу от старших сестер.

1 3 5





Буквально с первого дня начинается трудовая биография пчелы. Ее первая миссия — чистота. Работая уборщицей, она очищает ячейки за вновь появившимися пчелами, чистит, полирует стенки и донышки. Матка принимает от них работу и в знак одобрения за качество труда откладывает яйца нового расплода на дно ячейки. В недоброкачественную ячейку матка откладывать яйцо отказывается.

ЕЕ ПЕРВАЯ МИССИЯ — **ЧИСТОТА**.





К шестому дню жизни пчела переходит к одной из самых важных миссий в улье — она становится кормилицей. Теперь ее долг — кормить молодое поколение. Пчела принимает пыльцу и нектар от возвращающихся в улей пчел-сборщиц, питается ими, далее ее организм превращает их в питательное «молочко» — мощный эликсир роста для личинок. От здоровья и сытости самой пчелы-кормилицы напрямую зависит сила и будущее всей пчелиной семьи.

6 9 11



На двенадцатый день пчела меняет профессию на архитектора-строителя. Используя воск, который производят ее собственные железы, она включается в строительство сот. Эти стремящиеся к идеалу шестиугольники — сердце улья: здесь растут личинки, зреет мед и запасается перга, обеспечивая основу инфраструктуры улья. В период интенсивного роста семьи количество новых молодых пчел превышает две тысячи в сутки.

12 13 14 15

К ШЕСТОМУ ДНЮ ЖИЗНИ ПЧЕЛА ПЕРЕХОДИТ К ОДНОЙ ИЗ САМЫХ ВАЖНЫХ МИССИЙ В УЛЬЕ — ОНА СТАНОВИТСЯ **КОРМИЛИЦЕЙ**.





НА ДВЕНАДЦАТЫЙ ДЕНЬ ПЧЕЛА МЕНЯЕТ ПРОФЕССИЮ НА **АРХИТЕКТОРА-СТРОИТЕЛЯ**.


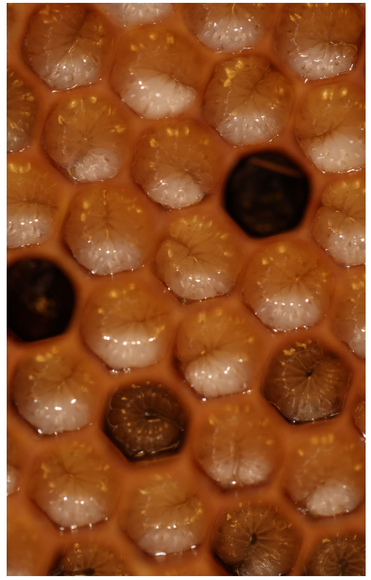








©Лях Максим,
пчеловод

«Самый удивительный факт — это то, что при роении пчелы могут выбрать самое подходящее жилище с учетом его размера, медоносной базы, наличия источников воды, влажности в новом жилище и еще десятка только им известных параметров».

ИНТЕРЕСНЫЙ ФАКТ

Личинка рабочей пчелы — одно из самых быстрорастущих существ на планете. Всего за 3 дня ее масса увеличивается в 190 раз, и этот взрывной рост обеспечивается особым питанием. Первые три дня жизни ее кормят исключительно маточным молочком, затем переводят на медо-перговую смесь, что определяет ее дальнейшее развитие в рабочую медоносную пчелу.

ФЕНОМЕН СВЕРХРОСТА



1-15 ДНИ ЭКСПЕДИЦИИ

Божественная литургия задает особое состояние для всей экспедиции.

В Медовый спас в заводской часовне Святителя Спиридона Тримифунтского совершается Божественная литургия, которая дает старт сбору урожая меда. На торжество собираются представители братства пчеловодов и участники 8 команд экспедиции. В этот день пчеловоды освящают первые рамки с медом, распечатывают их и делятся пилотной выборкой меда в сотах со всеми участниками экспедиции.

1 10 15

По завершении службы и посещения святых мест начинаются сборы.

Подготовка автомобилей, размещение в них икон Спасителя и покровителей пчеловодства — святых Зосимы, Савватия и Германа Соловецких. Проверка готовности инвентаря для медосбора — костюмы, стамески, дымари, воздуходувки и, главное, емкости с медом для сбора и транспортировки медового урожая.

ПО ЗАВЕРШЕНИИ СЛУЖБЫ И ПОСЕЩЕНИЯ СВЯТЫХ МЕСТ НАЧИНАЮТСЯ СБОРЫ.











©Илья Врублевский,
экспедитор

«Хорошая экспедиция — это, в первую очередь, тщательная подготовка. Мы начинаем готовиться к следующей за год до ее старта. Такой подход превращает экспедицию в отлаженный процесс, где каждый шаг — это инвестиция в успех».



ЭТО ЭТАП ДУХОВНЫХ НАПУТСТВИЙ И ОТЛАДКИ РАБОЧИХ ПРОЦЕССОВ.





©Дмитрий Рахматулин,
научный руководитель проекта

«Приезд экспедиции на мою пасеку, это как встреча старых друзей. Если первый раз было необходимо расставить людей на определенные работы, обеспечить приобретение необходимых навыков по отбору медовых корпусов, распечатыванию сотов, откачке меда и формированию надставок откачанными рамками, то последние годы это просто. Сотрудники сами знают свои рабочие места, подготавливают их к работе и просто делают то, что требуется. Волшебная организация пчел в улье учит нас совершенству в нашей работе».

©Геннадий Мигунов,
экспедитор

«Наши экспедиции немыслимы без традиций. Всегда начинаем с молитвы перед сбором меда и обязательно везём первый мед нового урожая в дар Полоцкому Спасо-Ефросиньевскому монастырю».

ИНТЕРЕСНЫЙ ФАКТ

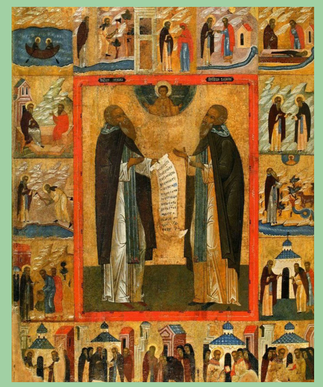

Святые Зосима, Савватий и Герман Соловецкие почитаемы пчеловодами. Именно на даты празднований памяти святых приходится период самого начала и окончания сбора меда.

ПОКРОВИТЕЛИ ПЧЕЛОВОДОВ



МОЛИТВА ПЧЕЛОВОДОВ СВЯТЫМ ЗОСИМЕ И САВВАТИЮ

Христо́вою любо́вию уязви́вшеся,
преподо́бнии,/ и Того́ крест, нара́мо взе́мше,
понесли́ есте́,/ боже́ственне вооружи́вшеся на
неви́димыя врагу́/ и непреста́нныя моли́твы, я́ко
копие́ в рука́х, иму́ще,/ кре́пко победи́ли есте́
бесо́вская ополче́ния;/ благода́ть Госпо́дню прие́мше
цели́ти неду́ги ду́ши теле́с/ притека́ющих
к ра́кам честны́х моще́й ва́ших,/ чуде́с учи́
испуща́ете всю́ду./ Тем зове́м вам:/ ра́дуйтеся,
преподо́бнии отцы́ Зоси́мо и Савва́тие,//
мона́хов удобре́ние.

ПЧЕЛА В ПОЛЕТЕ

Дни
15 16 17 18 19 20 21 22 23 24 25 26 27 28 29 30

ЭКСПЕДИЦИЯ В ДВИЖЕНИИ



15-30 ДНИ ЖИЗНИ ПЧЕЛ

ВСЕГО ЗА НЕСКОЛЬКО ДНЕЙ ПЧЕЛА ПРОХОДИТ УСКОРЕННЫЙ КУРС ПРЕВРАЩЕНИЯ ИЗ УЧЕНИЦЫ В СБОРЩИЦУ НЕКТАРА, **РАБОТАЮЩУЮ НА ИЗНОС**.



15

С пятнадцатого дня молодая пчела начинает совершать первые облеты для изучения местности. Это не просто полеты, а настоящая полевая практика. Молодая сборщица учится не только находить цветущие растения, но и с первого взгляда оценивать их качество, выбирая самые нектароносные. Она постигает хитрую науку о том, в какое время дня цветок наиболее щедр. Этот бесценный опыт превращает ее из новичка в искусного добытчика.

18

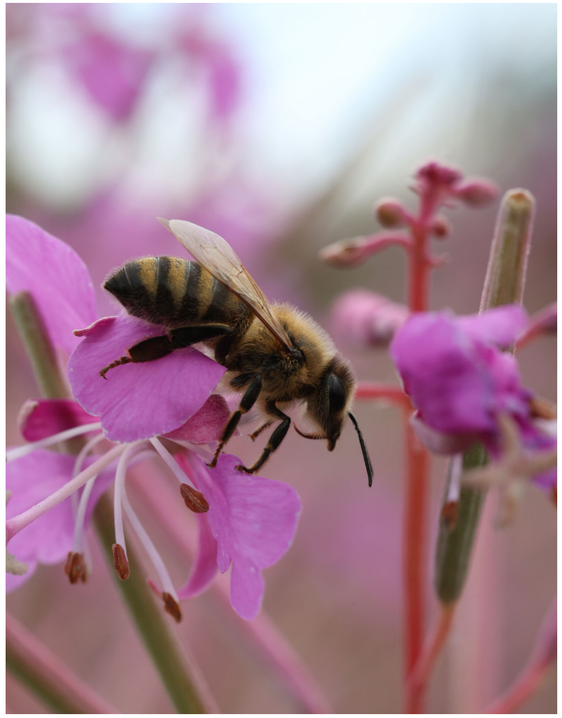

20

В период летней жизни пчела становится сборщицей и занимается добычей нектара и пыльцы. В медовый зобик она собирает нектар и доставляет его в улей. А пыльца прилипает к густому волосяному покрову ее тела. Затем пчела счищает с себя пыльцу передними и средними лапками и аккуратно утрамбовывает в специальные корзинки на задних ножках.

25



Уже в улье пыльца, пройдя процесс ферментации, превращается в пергу. Именно эта питательная медо-перговая смесь служит основным кормом для подрастающего потомства.

30







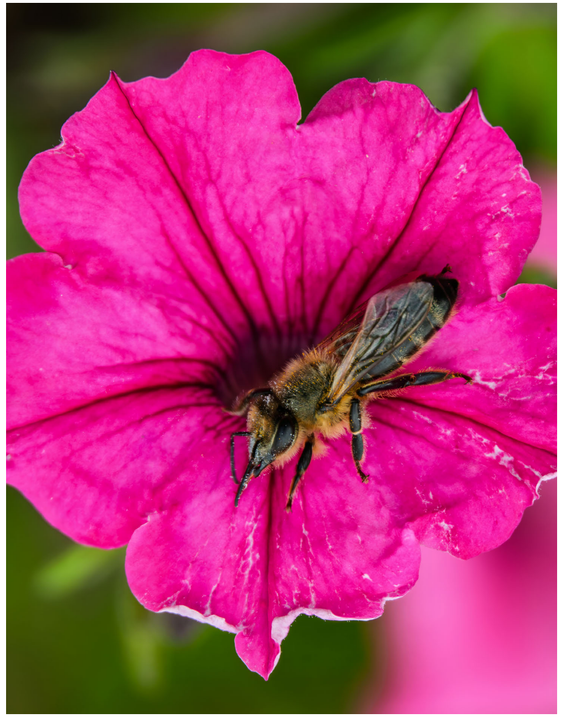





Пчела совершает многочасовые полеты к крушине, липе, малине, вереску и другим дикорастущим медоносам, обеспечивая сбор полифлерного меда. Она работает на износ, до 18 часов в сутки в непрерывном режиме: вылет → сбор нектара → доставка → вылет. Нередки случаи, когда летом пчела, вылетев вечером из улья, остается ночевать на цветах и возвращается в улей с первыми лучами солнца и капелькой свежего нектара. Каждый вылет — это максимальная отдача.

КАЖДЫЙ ВЫЛЕТ — **ЭТО МАКСИМАЛЬНАЯ ОТДАЧА.**

ВЫЛЕТ → СБОР НЕКТАРА → ДОСТАВКА → ВЫЛЕТ











©Синявский Денис,
пчеловод

«Удивительно о пчелах все! Удивительно, что каждая семья пчел это 50 - 70 тысяч пчел. Каждая семья имеет свой характер. У каждой семьи по-разному проявляется злобливость, поведение, чистота и порядок в улье. И даже на одном точке две семьи могут приносить в один день разный мед с разных растений».

ИНТЕРЕСНЫЙ ФАКТ

Все «профессии» пчелы гибки и зависят от потребностей семьи. При нехватке охранниц, водоносов, кормительниц или строителей — пчелы любого возраста могут сменить роль, чтобы восполнить дефицит, демонстрируя удивительную адаптивность в зависимости от потребностей пчелиной семьи.

ПРОФЕССИИ ПЧЕЛ





15-30 ДНИ ЭКСПЕДИЦИИ

Апогей медосбора превращает каждый день в напряженный марафон – сбор корпусов с медом на пасеках, доставка в цех откачки, распечатка восковых крышек на медовых рамках, откачка меда. Экспедиция живет в ритме пчелы. Это кропотливый труд, где каждый день на счету, а каждая заполненная рамка — трофей.

15 25 30

ЭТО КРОПОТЛИВЫЙ ТРУД, ГДЕ КАЖДЫЙ ДЕНЬ НА СЧЕТУ, А КАЖДАЯ ЗАПОЛНЕННАЯ РАМКА — **ТРОФЕЙ.**















©Соловьев Сергей,
пчеловод

«Я бы сказал, что и пчелам, и людям в экспедиции приходится нелегко, это работа на износ. Тяжелый труд, но с невероятно красивым результатом — прекрасным тем, что дарит людям настоящую радость».







©Татур Сергей, пчеловод

«Медосбор 2025 запомнился своей сложностью. За 20 лет, без малого, моего пчеловождения, я такого сезона не припомню. Небесная канцелярия преподнесла нежданный сюрприз на старте и выморозила все весенние и часть летних медоносов, оставив моих пчелок практически у разбитого корыта».

©Корнеев Евгений, пчеловод

«2025 год, наверное, самый тяжелый в сборе урожая за последние 20 лет моего осознанного пчеловодства — из-из неблагоприятной погоды, резких перепадов температур и обильных осадков, что в итоге отразилось на количестве продуктов пчеловодства».

©Гурбо Григорий, пчеловод

«Медосбор в этом сезоне выдался непредсказуемым — погода постоянно преподносила сюрпризы. Медоносы цвели буйно, пчелы трудились не покладая крыльев, а меда в ульях почти не прибавлялось. И вот под занавес сезона, в начале сентября, мои труженицы устроили настоящий праздник — всего за две недели они залили медом все рамки!»





СЛЕД ПЧЕЛЫ

Дни
30 31 32 33 34 35 36 37 38 39 40 41 42 43 44 45

ИТОГИ ЭКСПЕДИЦИИ



30-45 ДНИ ЖИЗНИ ПЧЕЛ

ФИНАЛЬНЫЙ ЭТАП ЖИЗНИ ПЧЕЛЫ — ЭТО СТРЕМИТЕЛЬНЫЙ ПЕРЕХОД ОТ СОВЕРШЕНСТВА В РАБОТЕ К ФИЗИЧЕСКОМУ ИСТОЩЕНИЮ.

К тридцатому дню пчела достигает вершины своего мастерства. Медоносная пчела становится настоящим специалистом. Ее полеты — это уже не разведка, а точные и эффективные рейсы по хорошо известным, самым продуктивным маршрутам. Это ее финальный и самый продуктивный рывок.

Сороковой день жизни пчелы — это вершина ее мудрости и одновременно финишная черта. Физиологическое старение проявляется в износе крыльев и снижении активности метаболических ферментов.

30 35 40 45









ТРУД ПЧЕЛЫ ВОПЛОТИЛСЯ
В МЕДЕ, КОТОРЫЙ ТЕПЕРЬ
ЗАПЕЧАТАН В СОТАХ.

ЕЕ СИЛЫ НА ИСХОДЕ.

ОСНОВНАЯ РАБОТА В УЛЬЕ
ЛОЖИТСЯ НА ПЛЕЧИ УЖЕ
НОВОГО ПОКОЛЕНИЯ,
КОТОРОЕ БУДЕТ
ГОТОВИТЬСЯ К ЗИМЕ.

ИНТЕРЕСНЫЙ ФАКТ

У пчелы 170 рецепторов обоняния (для сравнения, у комара — 72, а у плодовой мушки — 60, у человека около 200-400). Это позволяет считывать информацию с других пчел, понимая, из какого они улья, а на небольших расстояниях находить дорогу к богатым нектаром цветам.

ЗАПАХ УЛЬЯ И ЦВЕТОВ



30-45 ДНИ ЭКСПЕДИЦИИ

Медосбор подошел к концу. Экспедиция доставляет мед в специальных емкостях для меда в цех розлива и фасовки для дальнейшей фасовки по баночкам в коллекции. Коллекция формируется из 12 баночек по количеству пасек. Одну из коллекций меда передаем для проведения пыльцевого анализа и определения основных медоносов. Подводятся итоги — подсчеты, оценка качества меда.

30 35 40 45

ПОДВОДЯТСЯ ИТОГИ — ПОДСЧЕТЫ, **ОЦЕНКА КАЧЕСТВА МЕДА**.







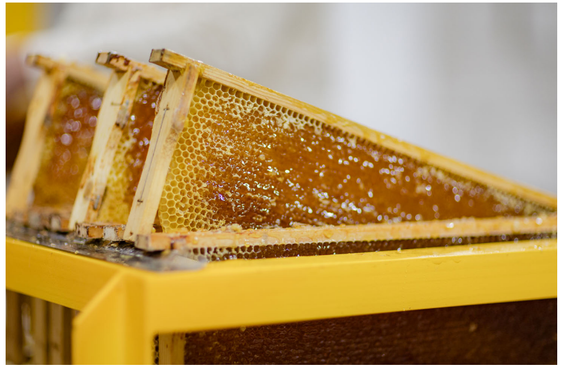







В ЭТОМ ГЛАВНОЕ ЧУДО.

Характер меда непредсказуем и уникален для каждого сезона. Нас каждый год ждет новая, единственная в своем роде палитра вкусов, ароматов и оттенков.

НИ ОДИН СЕЗОН НЕ ПОВТОРЯЕТ ДРУГОЙ, И МЫ НИКОГДА НЕ ЗНАЕМ, КАКОЙ ШЕДЕВР НАМ ПОДАРИТ ПРИРОДА НА ЭТОТ РАЗ.







©Синявский Денис,
пчеловод

«Самым запоминающимся моментом в сезоне был каждый приезд, и каждый приезд с волнением, т.к. пасеки перевезли в Лепельский район, а там очень много живёт медведей... Они там даже днем гуляют по деревням. Поэтому пасеки сразу обнесли электро-пастухами для охраны. И Слава Богу весь сезон медведи обходили пасеки стороной и хозяева леса ульи не тронули!»



ЦИКЛ МЕДА



ЦИКЛ «45 ДНЕЙ ЖИЗНИ ПЧЕЛ — 45 ДНЕЙ ЭКСПЕДИЦИИ» — ЭТО ЗАКОНЧЕННЫЙ ПРОИЗВОДСТВЕННЫЙ И ПРИРОДНЫЙ ЦИКЛ.

За этот срок пчела успевает совершить свой трудовой подвиг, а человек — провести масштабную работу, результат которой — радость от дара природы в виде коллекции органического полифлерного меда, каждая из которой — веха в общем 45-дневном пути.

Как в улье, где пчелы работают по четкой системе как единый механизм, так и в нашей Команде VDS каждый проект — это отлаженный процесс. Каждая баночка меда — это старание всей Команды, воплощенное в безупречном результате.

1 5 10 15 20 25 30 35 40 45





КАЖДАЯ БАНОЧКА МЕДА — ЭТО СТАРАНИЕ ВСЕЙ КОМАНДЫ, ВОПЛОЩЕННОЕ В БЕЗУПРЕЧНОМ РЕЗУЛЬТАТЕ.

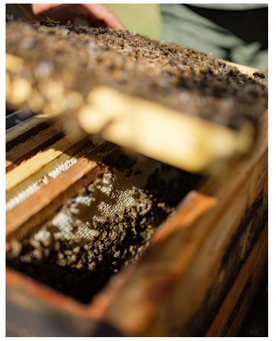

©Геннадий Мигунов, экспедитор

«Участие в экспедиции — это шанс прикоснуться к чему-то большему. Не просто собрать мед, а сохранить природу, традиции и сплотить Команду в непростом деле. Это возможность заглянуть в удивительный мир пчел и понять его сложность изнутри».

©Дмитрий Рахматулин, научный руководитель проекта

«А как можно охарактеризовать итог нашей слаженной работы: пчел, пчеловода, сотрудников экспедиции? Как на страницах книги можно оценить опыт и силы, дары природы, самопожертвование пчел и бессонные ночи пчеловодов. Как в одной маленькой баночке собрать и сохранить запах цветущего луга, таинственные закаты и поистине незабываемые рассветы, летний теплый дождь и капельку росы, которая дрожит на лепестке василька.... Если и вы хотите вспомнить теплую летнюю ночь и понять нашу любовь к своему делу и пчеле, попробуйте НАШ мед — ЗОЛОТО ЗЕМЛИ БЕЛОРУССКОЙ».

©Татур Сергей, пчеловод

«Конечный результат этих двух миров — неоценимая польза, дарованная матушкой природой человеку».





Среди более чем 100 участников со всей Беларуси наши коллекции меда были отмечены высшими наградами — 3 первых места за лучший мед и другие последующие 9 мест конкурса.

II РЕСПУБЛИКАНСКИЙ КОНКУРС «ЛУЧШИЙ МЕД СЕЗОНА 2025»



Этот безусловный успех является ярким доказательством нашего верного пути, мастерства наших пчеловодов и слаженной работы всей Команды VDS.
















Мёд
Белой Руси
2025



Мёд
Белой Руси
2025










Я ПРИГЛАШАЮ ВАС ПРИНЯТЬ УЧАСТИЕ В СБОРЕ МЕДА НА ОДНОЙ ИЗ НАШИХ ПАСЕК В АВГУСТЕ 2026 ГОДА!

Сообщите о Вашем интересе заранее тому,
кто вручил Вам данный альбом!

1 2 3 4 5 6 7 8 9 10 11

45 44 43 42 41 40 39 38 37 36 35



12 13 14 15 16 17 18 19 20 21 22 23

34 33 32 31 30 29 28 27 26 25 24